

I) NOTAS AL ESTADO DE SITUACIÓN FINANCIERA MARZO 2026

a) NOTAS DE GESTION ADMINISTRATIVA

La elaboración y presentación de los Estados Financieros, así como las Notas respectivas que se anexan tienen como objetivo fundamental la revelación del contexto y de los aspectos económicos-financieros que influyen en los datos y cifras generadas por el Instituto de Capacitación para el Trabajo del Estado de Sonora.

1. AUTORIZACIÓN E HISTORIA

Somos un Organismo Público Descentralizado, que recibe apoyo financiero del Gobierno Federal y Estatal. Desde su creación, el día 15 de diciembre de 1994, su principal función es fomentar la capacitación formal para y en el trabajo, impulsando el desarrollo productivo de la entidad.

La capacitación se imparte por medio de cursos práctico-teóricos, en las instalaciones de sus 7 planteles y 25 extensiones en el Estado o en espacios físicos externos a estos (acciones móviles).

El decreto de creación fue modificado con la incorporación de la Secretaría del Trabajo, mediante las reformas a la Ley Orgánica del Poder Ejecutivo del Estado, el 26 de mayo de 2011 se publicó en el Boletín Oficial, Tomo CLXXXVII, número 42, la expedición del Decreto que reforma el Decreto que crea el Instituto de Capacitación para el Trabajo del Estado de Sonora; de acuerdo a los siguientes considerandos: Que con tal propósito, se ha estimado pertinente fortalecer el ejercicio de las atribuciones de la Secretaría del Trabajo en materia de promoción de la capacitación y adiestramiento de los trabajadores, de acuerdo a los requerimientos de calidad y servicio de los sectores industrial, comercial, de servicios, minero y turístico de la Entidad, mediante la sectorización a dicha dependencia del Instituto de Capacitación para el Trabajo del Estado de Sonora.

El presente Decreto busca modificar el "Decreto que crea el Instituto de Capacitación para el Trabajo del Estado de Sonora", con el propósito de establecer la participación de la Secretaría del Trabajo dentro del órgano de gobierno del instituto con el fin de establecer una mayor vinculación entre su funcionamiento y las políticas de desarrollo, el conocimiento de la operación y la evaluación de los resultados del Instituto que determine la propia Secretaría del Trabajo, como dependencia Coordinadora del Sector.

2. PANORAMA ECONOMICO Y FINANCIERO

Decreto de Presupuesto de Egresos del Gobierno del Estado de Sonora para el Ejercicio Fiscal 2026, Decreto No. 77; B.O. Edición Especial, de fecha 17 de noviembre de 2025.

3. ORGANIZACIÓN Y OBJETO SOCIAL

a) Objeto social

El Instituto de Capacitación para el Trabajo del Estado de Sonora

1. Impulsar programas de capacitación para y en el trabajo, en vinculación con el sector productivo, satisfaciendo las necesidades del desarrollo regional en Sonora; fortaleciendo la productividad y la oportunidad de los capacitados, así como mejorando las habilidades y destrezas de éstos, para generar su propia fuente de empleo, o bien, desempeñar un trabajo remunerado.

2. Dar respuesta eficaz y permanente a las necesidades de capacitación que demanda el Estado de Sonora, con un alto prestigio Nacional e Internacional; sustentado en la utilización de procesos certificados, con personal de un alto nivel profesional y vocación de servicio; utilizando un modelo educativo flexible y pertinente a las necesidades actuales del sector productivo y de la sociedad

b) Principal Actividad

Capacitar individuos técnica y productivamente competentes, creativos, con valores, emprendedores, respetuosos del medio ambiente, con perspectivas claras y viables que les aseguren un creciente nivel de vida, respaldados en procesos, recursos y una organización eficiente y de calidad, mediante opciones de capacitación, dinámicas, flexibles y congruentes con el entorno científico y tecnológico de actualidad.

c) Ejercicio Fiscal:

Las notas a los estados financieros que se presentan corresponden al ejercicio fiscal 2026. Se presentará la información solicitada de manera mensual y trimestral, así como la Cuenta Pública 2025, al finalizar el ejercicio.

d) Régimen Jurídico.

El Gobierno del Estado de Sonora establece un Convenio de Coordinación con la Secretaría de Educación Pública para la creación, operación y apoyo financiero del Instituto de Capacitación para el Trabajo del Estado de Sonora, como un organismo público, descentralizado Estatal, con personalidad jurídica y patrimonio propios

e) Consideraciones Fiscales del ente:

El Instituto de Capacitación para el Trabajo del Estado de Sonora está obligado a la retención y entero del Impuesto sobre la Renta de Sueldos y Salarios, Servicios profesionales.

f) Estructura Organizacional básica.

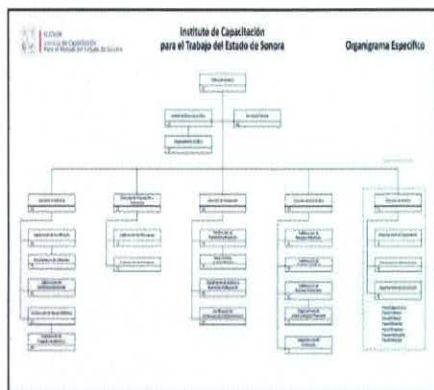

g) Fideicomisos de los cuales es fideicomitente o fideicomisario, y contratos análogos, incluyendo mandatos de los cuales es parte.

Actualmente el Instituto de Capacitación para el Trabajo del Estado de Sonora no tiene fideicomisos de ningún tipo.

4.- BASES PARA LA PREPARACIÓN DE LOS ESTADOS FINANCIEROS

Los Estados Financieros y sus Notas fueron elaborados de acuerdo a la normatividad emitida por el Consejo de Armonización Contable (CONAC) y las disposiciones legales establecidas en la Ley General de Contabilidad Gubernamental, con el fin de lograr adecuadamente la armonización Contable.

La información Financiera presentada fue elaborada con el sistema de contabilidad tradicional, con el plan de cuentas emitidas por el CONAC, para poder dar cumplimiento a la Ley General de Contabilidad Gubernamental.

**5.- POLITICAS DE CONTABILIDAD SIGNIFICATIVAS**

\* La actualización del valor de los activos se toman los parametros, de conformidad con las Principales Reglas de Registro y Valoración del Patrimonio

\* La depreciación se hace en base a los porcentajes publicados en la guía de CONAC

\* No se llevan a cabo operaciones en el extranjero.

\* No se cuentan con inversiones.

\* No se han realizado depuraciones, cancelaciones, reclasificaciones de saldo en lo que va de este ejercicio fiscal.

**6.- POSICIÓN EN MONEDA EXTRANJERA Y PROTECCIÓN POR RIESGO CAMBIARIO**

a) El Instituto de Capacitación para el Trabajo del Estado de Sonora no cuenta con activos en moneda extranjera.

b) El Instituto de Capacitación para el Trabajo del Estado de Sonora no cuenta con pasivos en moneda extranjera.

c) El Instituto de Capacitación para el Trabajo del Estado de Sonora no cuenta con posición en moneda extranjera.

**7.- REPORTE ANALITICO DEL ACTIVO**

a) Porcentajes de depreciación y vida útil son aplicados en:

Concepto	% depreciación	Años de vida útil
Edificios No habitacionales	3.3	50
Muebles de oficina y estantería	10	10
Equipo de cómputo y de Tecnologías de la inf.	33.3	3
Otros Mobiliarios y equipos de Administración	10	10
Equipos y aparatos audiovisuales	33.3	3
Cámaras fotográficas y de video	33.3	3
Mobiliario y equipo educacional y recreativo	20	5
Equipo médico y de laboratorio	20	5
Autóviles y equipos terrestres	20	5
Carrocerías y Remolques	20	5
Maquinaria, Otros Equipos y Herramientas	10	10

b) No se realizaron cambios en los porcentajes de depreciación.

c) No se realizaron gastos capitalizados en investigación y desarrollo del ejercicio.

d) No se cuenta con inversiones financieras, ni se manejan importes en moneda extranjera.

e) valor en el ejercicio de los bienes contruidos por la entidad.

f) No existe ningún tipo de circustacia significativa que afecten el activo.

g) No existe desmantelamiento de activos en este Instituto.

h) Recursos materiales se encarga de administrar los activos con el fin de que sean utilizados mas efectiva.

**8.- FIDEICOMISOS, MANDATOS Y ANALAGOS**

No se cuenta con fideicomisos o mandatos durante el período que se informa.

**9.- REPORTE DE LA RECAUDACIÓN**

FUENTE DE FINANCIAMIENTO	PRESUPUESTO AUTORIZADO	PRESUPUESTO MODIFICADO	TOTAL RECAUDADO	% DE RECAUDACION
Gobierno del Estado	\$ 59,405,305.00	\$ 1,288,704.00	\$ 15,859,176.00	27.00
Gobierno Federal	\$ 134,961,842.00	-\$ 4,969,302.00	\$ 7,221,147.00	6.00
Ingresos Propios	\$ 12,400,000.00	\$ -	\$ 5,443,062.12	44.00
Ingresos Financieros	\$ -	\$ 3,691.00	\$ 3,691.00	-
<b>TOTAL</b>	<b>\$ 206,767,147.00</b>	<b>-\$ 3,676,907.00</b>	<b>\$ 28,627,076.12</b>	<b>14.00</b>

**10.- INFORMACIÓN SOBRE LA DEUDA Y REPORTE ANALITICO DE LA DEUDA**

No contamos con ningún tipo de deuda pública.

**11.- CALIFICACIONES OTORGADAS.**

El Instituto de Capacitación para el Trabajo del Estado de Sonora no ha sido sujeto a ninguna calificación crediticia.

**12.- PROCESO DE MEJORA.**

Respecto al control interno contamos con un Reglamento interior, Manual de Organización, Manual de procedimientos, código de conducta.

**13.- INFORMACIÓN POR SEGMENTOS**

No se presenta información por segmentos.

**14.- EVENTOS POSTERIORES AL CIERRE**

No se realizaron eventos posteriores al cierre.

**15.- PARTES RELACIONADAS**

No existen partes relacionadas que pudieran ejercer influencia significativa sobre la toma de decisiones y operativas del Instituto.

**16.- RESPONSABILIDAD SOBRE LA PRESENTACIÓN RAZONABLE DE LOS ESTADOS FINANCIEROS**

Bajo protesta de decir verdad, declaramos que los estados financieros y sus notas, son razonablemente correctos y son responsabilidad del emisor.

**b) NOTAS DE DESGLOSE**

**I) NOTAS AL ESTADO DE ACTIVIDADES**

**INSTITUTO DE CAPACITACION PARA EL TRABAJO DEL ESTADO SONORA**

Estado de Actividades

Del 01/ene./2026 al 31/mar./2026

(Cifras en Pesos)

Concepto	2026	2025
<b>INGRESOS Y OTROS BENEFICIOS</b>		
<b>INGRESOS DE GESTIÓN</b>	\$ 447,853.12	\$ 26,517.14
PRODUCTOS	\$ 691.00	\$ 23.43
<b>INGRESOS POR VENTA DE BIENES Y PRESTACIÓN DE SERVICIOS</b>	\$ 444,262.12	\$ 243,623.71
<b>PARTICIPACIONES, APORTACIONES, CONVENIOS, INCENTIVOS DERIVADOS DE LA COLABORACIÓN FISCAL, FONDOS DISTINTOS DE APORTACIONES, TRANSFERENCIAS, ASIGNACIONES, SUBSIDIOS Y SUBVENCIONES, Y PENSIONES Y JUBILACIONES</b>	\$ 23,080,323.00	\$ 16,600,760.00
<b>TRANSFERENCIAS, ASIGNACIONES, SUBSIDIOS Y SUBVENCIONES, Y PENSIONES Y JUBILACIONES</b>	\$ 23,080,323.00	\$ 16,600,760.00
<b>OTROS INGRESOS Y BENEFICIOS</b>	\$ 0.00	\$ 3,035,500.00
<b>INGRESOS FINANCIEROS</b>	\$ 0.00	\$ 55
<b>OTROS INGRESOS Y BENEFICIOS VARIOS</b>	\$ 0.00	\$ 3,035,450.55

<b>Total de Ingresos y Otros Beneficios</b>	\$26,528,276.12	\$245,889,777.22
<b>GASTOS Y OTRAS PÉRDIDAS</b>		
<b>GASTOS DE FUNCIONAMIENTO</b>	\$37,450,624.99	\$202,474,823.98
SERVICIOS PERSONALES	\$35,466,601.33	\$173,422,571.15
MATERIALES Y SUMINISTROS	\$238,776.43	\$7,987,371.26
SERVICIOS GENERALES	\$1,727,247.23	\$21,064,881.57
<b>OTROS GASTOS Y PÉRDIDAS EXTRAORDINARIAS</b>	\$1,846,278.43	\$16,835,725.15
ESTIMACIONES, DEPRECIACIONES, DETERIOROS, OBSOLESCENCIA Y AMORTIZACIONES	\$1,846,278.43	\$16,835,725.15
<b>Total de Gastos y otras Pérdidas</b>	\$39,296,903.42	\$219,310,549.17
<b>Resultado del Ejercicio (Ahorro/Desahorro)</b>	-\$10,771,627.30	\$26,579,228.05

Ingresos de Gestión		Concepto	Importe
INGRESO POR VENTA DE BIENES Y SERVICIOS (4173)			
			\$ 5,443,062.12
RECURSO ESTATAL(4223-02)			
			\$ 15,859,176.00
RECURSO FEDERAL(4221-01)			
			\$ 7,221,147.00
<b>Subtotal Aportaciones</b>			
			\$ 28,523,385.12
PRODUCTOS FINANCIEROS(4151)			
			\$ 3,691.00
<b>Subtotal Productos Financieros</b>			
			\$ 3,691.00
<b>Suma</b>			
			\$ 28,527,076.12

Gastos y Otras Pérdidas			
<b>Egreso Total al 31/03/2026</b>			
			\$ 39,296,903.22
<b>Tipo de Egreso</b>			
			\$ 37,452,624.79
			%
	Servicios Personales	\$ 35,466,601.13	82.97
	Materiales y Suministros	\$ 238,776.43	3.08
	Servicios Generales	\$ 1,727,247.23	10.35
	Estimaciones, Depreciaciones, Deterioros, Obsolescencia y Amortización	\$ 1,846,278.43	3.60

## 1.- Ingresos

Referente a los recursos de ingresos Federales y Estatales, corresponde a los subsidios otorgados por parte de la federación y del estado, según lo marca el convenio específico para la asignación de los recursos del ejercicio en curso. Es importante mencionar que los recursos son otorgados conforme al calendario y se ejercidos de acuerdo a lo establecido.

Los ingresos propios son generados por venta de cursos al sector público y empresarial, así como el pago de inscripciones de los cursos impartidos por el Instituto de capacitación para el Trabajo del Estado de Sonora.

## 2.- Otros ingresos

Son intereses ganados, de los recursos de las cuentas bancarias Federal, Estatal y de ingreso Propio de este ejercicio.

## Gastos y Otras Pérdidas

Este se deriva de los gastos de operación que el Instituto de Capacitación para el Trabajo del Estado de Sonora, requiere para su funcionamiento, así mismo como los pagos por concepto de sueldos y salarios, materiales y suministros y servicios generales.

## II) NOTAS AL ESTADO DE SITUACIÓN FINANCIERA

### Activo

#### 1) Efectivo y Equivalentes

A continuación se relacionan las cuentas que integran el rubro de efectivo y equivalentes al 31 de marzo del 2026:

Concepto	2026	2025
EFFECTIVO (1111)	\$ 43,000.00	\$ -
BANCOS (1112)	\$ 11,263,448.90	\$ 44,907,562.50
<b>Suma</b>	<b>\$ 11,306,448.90</b>	<b>\$ 44,907,562.50</b>

#### Bancos/Tesorería

Representa el monto de efectivo disponible propiedad de **ICATSON**, en instituciones bancarias, su importe se integra por:

Banco	Importe
CUENTA 0136718019 INGRSOS PROPIOS (1112-01-0003)	\$ 620,481.55
CUENTA 0148934789 CURSOS CAE (1112-01-0004)	\$ 78,255.59
CUENTA 0124370783 FEDERAL 2025 (1112-01-0039)	\$ 864.33
CUENTA 0124370759 ESTATAL 2025 (1112-01-0037)	\$ -
CUENTA 0124370732 DISPERSORA 2025 (1112-01-0038)	\$ -
CUENTA 0124370724 GASTOS DE OPERACION FEDERAL 2025 (1112-01-0039)	\$ -
CUENTA 0124276477 CURSOS RAPIDOS 2025 (1112-01-0041)	\$ 8,865.36
CUENTA 0124370708 GASTOS DE OPERACIÓN ESTATAL 2025 (1112-01-0040)	\$ 43,534.80
CUENTA 0126333795 FEDERAL 2026 (1112-01-0042)	\$ 7,221,147.00
CUENTA 0126333818 ESTATAL 2026 (1112-01-0043)	\$ 3,290,295.95
CUENTA 0126333737 GASTOS DE OPERACIÓN FEDERAL 2026 (1112-01-0044)	\$ -
CUENTA 0126333710 GASTO DE OPERACIÓN ESTATAL 2026 (1112-01-0045)	\$ -
CUENTA 0126333761 DISPERSORA 2026 (1112-01-0046)	\$ 4.32
<b>TOTAL</b>	<b>\$ 11,263,448.90</b>

#### Fondos con Afectación Específica

Banco	Importe
FONDO REVOLVENTE DIRECCION GENERAL(1111-01)	\$ 10,000.00
FONDO REVOLVENTE DIRECCION ADMINISTRATIVA(1111-02)	\$ 7,000.00
FONDO REVOLVENTE HERMOSILLO (1111-03)	\$ 4,500.00
FONDO REVOLVENTE AGUA PRIETA (1111-04)	\$ 3,000.00
FONDO REVOLVENTE CANANEA (1111-05)	\$ 3,000.00
FONDO REVOLVENTE CABORCA (1111-06)	\$ 5,500.00
FONDO REVOLVENTE CAJEME (1111-07)	\$ 3,500.00
FONDO REVOLVENTE NAVOJOA (1111-08)	\$ 3,500.00

FONDO REVOLVENTE EMPALME (1111-09)	\$	3,000.00
Suma	\$	43,000.00

## 2) Derechos a recibir Efectivo y Equivalentes y Bienes o Servicios

La integración de este rubro, corresponde a cuentas por cobrar, y los saldos se derivan de los anticipos para gastos o viaticos a personal de ICATSON, a continuación se detallan los saldos que aún están pendientes de comprobar. Así mismo los derechos a recibir bienes o servicios representan los saldos originados en el desarrollo de las actividades del ente público, de los cuales se espera recibir una contraprestación representada en recursos, bienes o servicios; en un plazo menor o igual a doce meses. A continuación se informa la factibilidad de cobro:

Concepto	2026	2025
DEUDORES DIVERSOS (1123)	\$ 157,001.88	\$ 14,385.65
DERECHOS A RECIBIR BIENES O SERVICIOS (1131)	\$ -	\$ 46,668.20

Las Cuentas por Cobrar a Corto Plazo se integran por:

DEUDORES DIVERSOS							
SALDOS AL 31 DE MARZO 2026							
NOMBRE	FACTIBILIDAD DE COBRO	ANTIGÜEDAD					TOTAL
		MENOS DE 30 DIAS	30 DIAS	60 DIAS	90 DIAS	MAS DE 90 DIAS	
JUAN CARLOS RODRIGUEZ ESPARZA	SI	\$ 8,450.00	\$ 3,350.00	\$ 3,200.00	\$ -	\$ -	\$ 15,000.00
ELISA LUCIA RAMIREZ	SI	\$ 3,500.28	\$ -	\$ -	\$ -	\$ -	\$ 3,500.28
JOSE MANUEL BOJORQUEZ CRUZ	SI	\$ 98.00	\$ -	\$ -	\$ -	\$ -	\$ 98.00
ROLANDO OCHOA HERNANDEZ	SI	\$ 1,850.00	\$ -	\$ -	\$ -	\$ -	\$ 1,850.00
JESUS ERNESTO RUBIO RAMBUSRGH	SI	\$ 2,114.63	\$ -	\$ -	\$ -	\$ -	\$ 2,114.63
HECTOR MANUEL ROMERO ZATARAIN	SI	\$ 4,800.00	\$ -	\$ -	\$ -	\$ -	\$ 4,800.00
RENE CHAVARIN	SI	\$ 16.00	\$ -	\$ -	\$ -	\$ -	\$ 16.00
RAUL ROGERIO LOPEZ QUIROGA	SI	\$ 1,365.00	\$ -	\$ -	\$ -	\$ -	\$ 1,365.00
MARIANO OCHOA DUARTE	SI	\$ -	\$ 97,420.00	\$ -	\$ -	\$ -	\$ 97,420.00
EFREN DURAZO BAJARANO	SI	\$ 1,000.00	\$ -	\$ -	\$ -	\$ -	\$ 1,000.00
ALVARO JHAYR RODRIGUEZ VALDEZ	SI	\$ 1,000.00	\$ -	\$ -	\$ -	\$ -	\$ 1,000.00
MARIA DEL CARMEN MARTINEZ VILLARREAL	SI	\$ -	\$ 6,000.00	\$ -	\$ -	\$ -	\$ 6,000.00
ANDREA ABIGAIL FLORES LIRA	SI	\$ 400.00	\$ -	\$ -	\$ -	\$ -	\$ 400.00
RENE ASDRUAL ALFARO HUMAR	SI	\$ 5,100.00	\$ -	\$ -	\$ -	\$ -	\$ 5,100.00
ZULEYKA SELENE FLORES GALLEG0	SI	\$ -	\$ 300.00	\$ -	\$ -	\$ -	\$ 300.00
MARIBEL TREJO LOPEZ	SI	\$ 2,600.00	\$ -	\$ -	\$ -	\$ -	\$ 2,600.00
BETZABED CUAMEA CRUZ	SI	\$ -	\$ 300.00	\$ -	\$ -	\$ -	\$ 300.00
ABEL GARCIA FERNANDEZ	SI	\$ -	\$ 300.00	\$ -	\$ -	\$ -	\$ 300.00
ROCIO ESMERALDA REYES BELTRAN	SI	\$ 6,000.00	\$ 937.97	\$ -	\$ -	\$ -	\$ 6,937.97
GABRIEL ENCINAS	SI	\$ -	\$ 1,000.00	\$ -	\$ -	\$ -	\$ 1,000.00
MAGDA ELENA HEREDIA QUIROGA	SI	\$ 1,500.00	\$ -	\$ -	\$ -	\$ -	\$ 1,500.00
LIZETH DANIELA MURRIETA VALDEZ	SI	\$ -	\$ 3,400.00	\$ -	\$ -	\$ -	\$ 3,400.00
PEDRO ROMANO TAPIA	SI	\$ 1,000.00	\$ -	\$ -	\$ -	\$ -	\$ 1,000.00
<b>TOTAL</b>		<b>\$ 40,793.91</b>	<b>\$ 113,007.97</b>	<b>\$ 3,200.00</b>	<b>\$ -</b>	<b>\$ -</b>	<b>\$ 157,001.88</b>

## 4) Inventario

El Instituto no cuenta con inventarios ni bienes que se sometan a transformación.

## 5) Almacenes

Se maneja en cuentas de orden para llevar un control real de entradas y salidas.

## Inversiones Financieras

- 6) De las Inversiones Financieras, no se cuenta con fideicomisos de ningún tipo.  
7) No se cuenta con saldos de participaciones.

## Bienes Muebles, inmuebles e Intangibles

- 8) Se informa de manera agrupada por cuenta, los rubros de bienes muebles e inmuebles.  
9) Se informa de manera agrupada por cuenta, los rubros de activos intangibles y diferidos.  
10) Se informa los criterios utilizados para la determinación de las estimaciones y deterioros.

Estos bienes se encuentran en estado óptimo para su uso es por ello que se encuentran registrados, ya que una vez que no son aptos para ser utilizados se dan de baja siguiendo la normatividad En cuanto a las tasas de depreciación utilizadas son las publicadas por CONAC de acuerdo a la Guía de Vida Útil Estimada y Porcentajes de Depreciación

Se integra de la siguiente manera:

Concepto	2026	2025
Terrenos (1231)	\$ 13,328,515.18	\$ 13,328,515.18
Edificios no Habitacionales(1233)	\$ 22,107,367.71	\$ 22,107,367.71
<b>Subtotal (1230)</b>	<b>\$ 35,435,882.89</b>	<b>\$ 35,435,882.89</b>

## Bienes Muebles, Intangibles y Depreciaciones

Concepto	2026	2025
MOBILIARIO Y EQUIPO DE ADMINISTRACION(1241)	\$ 26,193,275.43	\$ 26,229,400.15
MOBILIARIO Y EQUIPO EDUCACIONAL Y RECREATIVO(1242)	\$ 2,934,006.68	\$ 2,934,006.68
OTRO MOBILIARIO Y EQUIPO EDUCACIONAL Y RECREATIVO(1243)	\$ 16,100.80	\$ 16,100.80
VEHICULOS Y EQUIPO DE TRANSPORTE(1244)	\$ 8,932,841.23	\$ 8,932,841.23
MAQUINARIA OTROS EQUIPOS Y HERRAMIENTAS(1246)	\$ 47,408,011.33	\$ 47,408,011.33
<b>Subtotal BIENES MUEBLES(1240)</b>	<b>\$ 85,484,235.47</b>	<b>\$ 85,520,360.19</b>
SOFTWARE(1251)	\$ 957,236.21	\$ 957,236.21
PATENTES, MARCAS Y DERECHOS(1252)	\$ 59,856.00	\$ 59,856.00
<b>Subtotal ACTIVOS INTANGIBLES(1250)</b>	<b>\$ 1,017,092.21</b>	<b>\$ 1,017,092.21</b>
DEPRECIACION ACUMULADA DE BIENES MUEBLES(1263)	\$ 61,303,854.56	\$ 60,973,597.72
<b>Subtotal DEPRECIACION, DETERIORO Y AMORTIZACION ACUMULADA DE BIENES(1260)</b>	<b>\$ 79,227,316.14</b>	<b>\$ 86,979,328.61</b>

Suma	\$	7,274,011.84	-\$	441,876.21
------	----	--------------	-----	------------

BIENES MUEBLES, INFRAESTRUCTURA Y CONSTRUCCIONES EN PROCESO					
CONCEPTO	IMPORTE	MONTO DE DEPRECIACION MENSUAL	MONTO DE DEPRECIACION ACUMULADA	METODO DE DEPRECIACION	TASA APLICADA % ANUAL
Edificios	\$ 22,107,367.71	\$ 61,409.35	\$ 17,619,523.23	Linea Recta	3.3
Mobiliario y Equipo de Administración	\$ 5,541,772.30	\$ 34,985.22	\$ 2,127,929.07	Linea Recta	10
Muebles Excepto de Oficina y Estantería	\$ 375,470.43	\$ 3,128.92	\$ 60,612.70	Linea Recta	10
Equipo de Computación	\$ 12,164,785.38	\$ 99,018.47	\$ 10,873,433.42	Linea Recta	33.3
<b>OTROS EQUIPOS DE COMUNICACIÓN</b>				Linea Recta	
Otros Mobiliarios y Equipos	\$ 8,142,790.29	\$ 42,667.73	\$ 4,794,012.40	Linea Recta	10
<b>EQUIPOS Y APARATOS AUDIOVISUALES</b>				Linea Recta	
Cámaras Fotográficas y de Video	\$ 286,732.86	\$ 7,229.33	\$ 149,096.56	Linea Recta	33.3
Otros Mobiliario y Equipo Educacional y Recreativo	\$ 1,721,080.29	\$ 3,871.76	\$ 1,541,450.61	Linea Recta	20
Equipo Medico y de Laboratorio	\$ 16,100.80	\$ 268.35	\$ 805.07	Linea Recta	20
Carrocerías y Remolques	\$ 8,932,841.23	\$ 31,899.79	\$ 7,880,148.17	Linea Recta	20
<b>Aparatos e Instrumentos Para Uso Industrial</b>				Linea Recta	
Maquinaria, Equipo y Herramienta para Industria	\$ 9,510,817.96	\$ 78,539.06	\$ 6,687,573.05	Linea Recta	10
Sistema de Aire Acondicionado, Calefacción y de Refrigeración Industrial	\$ 516,691.96	\$ 4,071.80	\$ 42,803.58	Linea Recta	10
Equipo de Comunicación y telecomunicaciones	\$ 42,481.52	\$ 354.01	\$ 10,282.59	Linea Recta	10
Equipos de Generación Eléctrica, aparatos y accesorios Electrónicos	\$ 8,869,535.70	\$ 73,912.79	\$ 5,487,759.81	Linea Recta	10
Herramientas y Máquinas-Herramienta	\$ 28,468,484.06	\$ 166,681.13	\$ 21,406,002.80	Linea Recta	10
<b>ACTIVOS INTANGIBLES</b>					
SOFTWARE	\$ 957,236.21	\$ 3,382.08	\$ 885,790.54	Linea Recta	33.3
MARCAS	\$ 59,856.00	\$ 1,662.63	\$ 31,590.67	Linea Recta	33.3

**Activo Diferido**

Se deriva de depósitos en garantía con la CFE, así como depósito por arrendamiento.

Se integra de la siguiente manera:

Concepto	2026	2025
DEPOSITOS EN GARANTIA(1270-02)	\$ 554,753.71	\$ 564,266.00
IMPUESTOS A FAVOR(1279-01)	-\$ 9,512.29	-\$ 9,512.29
<b>Suma</b>	<b>\$ 545,241.42</b>	<b>\$ 554,753.71</b>

**11) Otros Activos**

No contamos con cuentas de otros activos para informar por tipo de muebles, inmuebles y otros, los montos totales asociados y sus características cualitativas significativas que impacten financieramente al Instituto de Capacitación para el Trabajo del Estado de Sonora.

**Pasivo**

Este género se compone de dos grupos, el Pasivo Circulante y el Pasivo No Circulante, en éstos inciden pasivos derivados de operaciones por servicios personales, cuentas por pagar por operaciones presupuestarias devengadas y contabilizadas al 28 de Febrero del ejercicio correspondiente; pasivos por obligaciones laborales, a continuación se presenta la integración del pasivo:

Concepto	2026	2025
PASIVO CIRCULANTE(2100)	\$ 9,157,052.61	\$ 35,627,068.02
PASIVO NO CIRCULANTE(2200)	\$ 39,373.93	\$ 39,373.93
<b>Suma de Pasivo</b>	<b>\$ 9,196,426.54</b>	<b>\$ 35,666,442.95</b>

Se realizó un registro en REA 2025 de \$ 1,252.00 de reintegro federal de productos financieros 2025.

Se realizó un registro en REA 2025 de \$ 29,722,870.01 por reintegro de recurso federal 2025.

Se realizó un registro en REA 2025 de \$ 5,282.00 por cambios por errores contable 2025.

**PASIVO CIRCULANTE**

**1) Cuentas y documentos por Pagar**

Servicios personales, se deriva de las retenciones realizadas en nómina a los trabajadores por concepto de ISSSTESON. Retenciones y contribuciones por pagar a corto plazo, es la provisión de los impuestos sobre la renta y obligaciones consolidadas que se conforman con los importes retenidos a todo el personal que labora en este Instituto por las remuneraciones por su trabajo personal subordinado previsto en el Título IV, Capítulo I, Artículo 110, fracción I, de la Ley del Impuesto, Sobre la Renta, así como por el importe retenido a personas físicas independientes. Así mismo se refleja el saldo de proveedores el cual esa diferencia de pagos de proveedores dentro del ejercicio 2026.

A continuación se informa la factibilidad de pago:

Destacan entre las principales partidas del Pasivo Circulante las siguientes:

Concepto	Importe
SERVICIOS PERSONALES POR PAGAR A CORTO PLAZO(2111)	\$ 5,372,332.94
RETENCIONES Y CONTRIBUCIONES POR PAGAR A CORTO PLAZO(2117)	\$ 3,631,651.72
PROVEEDORES POR PAGAR A CORTO PLAZO(2112)	\$ 45,722.23
OTRAS CUENTAS POR PAGAR A CORTO PLAZO(2119)	\$ 107,445.71
<b>Suma PASIVO CIRCULANTE(2100)</b>	<b>\$ 9,157,052.60</b>

Se informa la factibilidad de pago de servicios personales a corto plazo

**SERVICIOS PERSONALES POR PAGAR A CORTO PLAZO**

**SALDOS AL 31 DE MARZO DE 2026**

NOMBRE	FACTIBILIDAD DE PAGO	ANTIGÜEDAD					TOTAL
		MENOS DE 30 DÍAS	30 DÍAS	60 DÍAS	90 DÍAS	MÁS DE 90 DÍAS	
DIRECCION GENERAL	NO	\$ -	\$ -	\$ -	\$ -	\$ 2,600.46	\$ 2,600.46
DIRECCION VINCULACION	SI	\$ -	\$ -	\$ -	\$ -	\$ 5,151.40	\$ 5,151.40
ICATSON HERMOSILLO	NO	\$ -	\$ -	\$ 1,209.38	\$ -	\$ 18,464.62	\$ 17,253.24
ICATSON CANANEA	NO	\$ -	\$ -	\$ -	\$ -	\$ 3,836.22	\$ 3,836.22
ICATSON CAJEME	NO	\$ -	\$ -	\$ -	\$ -	\$ 10,299.46	\$ 10,299.46
ICATSON AGUA PRIETA	NO	\$ -	\$ 8,600.00	\$ -	\$ -	\$ 16,560.03	\$ 20,160.03
ICATSON NAYOITZA	NO	\$ -	\$ -	\$ -	\$ -	\$ 1,816.74	\$ 1,816.74
ICATSON CABORCA	NO	\$ -	\$ -	\$ -	\$ -	\$ 3,756.44	\$ 3,756.44
ICATSON EMPALME	NO	\$ -	\$ -	\$ -	\$ -	\$ 9,273.18	\$ 9,273.18
RIESGO LABORAL	SI	\$ -	\$ -	\$ -	\$ 172.24	\$ 0.19	\$ 172.05
APORTACIONES AL ISSSTESON	SI	\$ 508,906.59	\$ 505,453.31	\$ 496,042.02	\$ -	\$ 2,014.00	\$ 1,508,387.92

APORT DE SEGURO DE RETIRO AL ISSSTE	SI	\$	1,680.38	\$	1,671.54	\$	3,057.15	\$	-	\$	2,809.05	\$	13,818.12
ASIGNACION P/PRESTAMOS A C/P	SI	\$	26,815.87	\$	26,602.81	\$	26,107.48	\$	-	\$	-	\$	79,526.16
ASIGNACION PRESTAMO PRENDARIO	SI	\$	26,815.87	\$	26,602.81	\$	26,107.48	\$	-	\$	-	\$	79,526.16
OTRAS PREST SEG SOCIAL	SI	\$	133,922.54	\$	133,014.06	\$	130,537.42	\$	-	\$	156.85	\$	397,630.87
CUOTAS P/INFRA.EQ.Y MOB. HOSPITAL	SI	\$	53,569.13	\$	53,205.61	\$	52,214.95	\$	-	\$	62.74	\$	159,052.43
ATENCION ENFERMEDADES PREDIXTEN	SI	\$	181,008.00	\$	-	\$	181,486.00	\$	-	\$	-	\$	362,494.00
PAGAS DEFUNCION,PENSION Y JUBIL.	SI	\$	819,141.76	\$	991,179.58	\$	913,761.60	\$	-	\$	-	\$	2,724,082.44
SEGURO DE VIDA	SI	\$	292.98	\$	291.27	\$	290.13	\$	-	\$	-	\$	874.38
<b>TOTAL</b>		\$	<b>1,754,152.62</b>	\$	<b>1,743,620.99</b>	\$	<b>1,828,994.85</b>	\$	<b>172.24</b>	\$	<b>45,392.24</b>	\$	<b>5,372,332.94</b>

Factibilidad de pagos Retenciones y contribuciones por pagar a corto plazo

RETENCIONES Y CONTRIBUCIONES POR PAGAR A CORTO PLAZO							
SALDOS AL 31 DE MARZO DE 2026							
ANTIGÜEDAD							
NOMBRE	FACTIBILIDAD DE PAGO	MENOS DE 30 DÍAS	30 DÍAS	60 DÍAS	90 DÍAS	MÁS DE 90 DÍAS	TOTAL
ISR RETENCIONES POR SALARIOS	SI	\$ 402,618.83	\$ 0.51	\$ 318,542.93	\$ 150,271.40	\$ 0.11	\$ 743,346.68
ISR RET. ASIMILADOS A SALARIOS	SI	\$ 220,955.53	\$ 0.19	\$ 0.37	\$ 0.13	\$ 9,438.00	\$ 230,403.10
ISR RET. SERV. PROFESIONALES	SI	\$ -	\$ -	\$ -	\$ 0.43	\$ 161,299.92	\$ 161,299.49
ISR RETENCIONS ARRENDAMIENTO	NO	\$ -	\$ -	\$ -	\$ -	\$ 1.30	\$ 1.30
ISR HONORARIOS	NO	\$ -	\$ -	\$ -	\$ -	\$ 742.62	\$ 742.62
ISSSTESON	SI	\$ 950,835.78	\$ 935,061.30	\$ 918,435.37	\$ 3,000.39	\$ 834,917.26	\$ 1,972,415.58
INFONAVIT	SI	\$ 140,580.90	\$ 142.93	\$ -	\$ -	\$ 697,917.69	\$ 838,315.66
ISSSTESON PADRES ARANCELADOS	SI	\$ 197.90	\$ 2,312.44	\$ 6,475.28	\$ -	\$ 6,831.97	\$ 2,138.65
ISR TENCIONES RESICO	NO	\$ 650.07	\$ 0.20	\$ -	\$ 0.21	\$ 51,257.42	\$ 51,907.08
2% AL MILLAR	NO	\$ -	\$ -	\$ -	\$ -	\$ 45,863.05	\$ 45,863.05
PRESTAMO C/PLAZO ISSSTESON	SI	\$ 71,134.02	\$ 19,360.19	\$ 15,296.68	\$ -	\$ 1,464.39	\$ 97,455.28
PRISMA POR RIESGO LABORAL	NO	\$ 350,249.60	\$ 0.21	\$ -	\$ -	\$ -	\$ 350,249.81
<b>TOTAL</b>		\$ <b>2,087,232.63</b>	\$ <b>956,550.31</b>	\$ <b>606,367.35</b>	\$ <b>162,272.14</b>	\$ <b>743,694.83</b>	\$ <b>3,631,551.72</b>

Los saldos que se reflejan en proveedores son diferencias en pagos.

PROVEEDORES							
SALDOS AL 31 DE MARZO DE 2026							
ANTIGÜEDAD							
NOMBRE	FACTIBILIDAD DE PAGO	MENOS DE 30 DÍAS	30 DÍAS	60 DÍAS	90 DÍAS	MÁS DE 90 DÍAS	TOTAL
TURISMO PALO VERDE	N/A	0.00	0.00	0.00	0.00	-0.01	-0.01
MIGUEL LUGO FULCAY	N/A	0.00	0.00	0.00	0.00	-0.09	-0.09
DISTRIBUIDORA Y TRANSPORTADORA DEL PACIFICO	N/A	0.00	0.00	0.00	0.00	-0.01	-0.01
SEGUROS AFIRME	N/A	0.00	0.00	0.00	0.00	0.03	0.03
ESTACION DEC VERACRUZ	N/A	0.00	0.00	0.00	0.00	0.01	0.01
ASURANCE BUREAU	SI	0.00	0.00	0.00	43,534.80	0.00	43,534.80
NIJUK MAAN INTEGRAL SERVICES	SI	0.00	0.00	0.00	0.00	0.00	0.00
LORENZO DE JESUS AMAYA	SI	0.00	0.00	0.00	2,187.50	0.00	2,187.50
RAMON IGANACIO GUTIERREZ	SI	0.00	0.00	0.00	0.00	0.00	0.00
<b>TOTAL</b>	<b>TOTAL</b>	<b>0.00</b>	<b>0.00</b>	<b>-0.00</b>	<b>45,722.30</b>	<b>-0.07</b>	<b>45,722.23</b>

OTRAS CUENTAS POR PAGAR A CORTO PLAZO							
SALDOS AL 31 DE MARZO DE 2026							
ANTIGÜEDAD							
NOMBRE	FACTIBILIDAD DE PAGO	MENOS DE 30 DÍAS	30 DÍAS	60 DÍAS	90 DÍAS	MÁS DE 90 DÍAS	TOTAL
CUOTA SINDICAL	SI	\$ 9,744.44	\$ 0.02	\$ 541.86	\$ 46.95	\$ 637.16	\$ 9,696.11
FONACOT	SI	\$ -	\$ -	\$ -	\$ 704.05	\$ 8,796.27	\$ 8,092.22
SEGUROS METLIFE	NO	\$ -	\$ -	\$ -	\$ -	\$ 698.26	\$ 698.26
TU LANITA	NO	\$ -	\$ -	\$ -	\$ -	\$ 11,596.61	\$ 11,596.61
SIUTACATSON	NO	\$ -	\$ 541.86	\$ -	\$ 200.00	\$ -	\$ 341.86
<b>TOTAL</b>		\$ <b>9,744.44</b>	\$ <b>541.84</b>	\$ <b>541.86</b>	\$ <b>751.00</b>	\$ <b>8,061.44</b>	\$ <b>13,556.90</b>

2) No tenemos recursos localizados en fondos de bienes de terceros en administración y/p garantía a corto y largo plazo.

3) Este Instituto no cuenta con pasivos diferidos.

• Pasivo No Circulante

#### OTROS PASIVOS

Destacan entre las principales partidas del Pasivo No Circulante las siguientes:

Concepto	2025
PROVISION PARA DEMANDAS Y JUICIOS A LARGO PLAZO (2261)	\$ 39,373.93
<b>Suma de Pasivos a Largo Plazo</b>	<b>\$ 39,373.93</b>

#### III) NOTAS AL ESTADO DE VARIACIÓN EN LA HACIENDA PÚBLICA

Al 31 de Marzo del 2026, la hacienda pública/patrimonio se integró de la siguiente manera:

El Estado de Variación en la Hacienda Pública muestra las modificaciones o cambios realizados en la Hacienda Pública del Instituto de Capacitación para el Trabajo del Estado de Sonora. Al 31 de Marzo 2026, se obtuvo un saldo de -\$30,123,785.77

La Hacienda Pública representa el importe de los bienes y derechos, dicho importe es modificado por el resultado positivo al período que se informa el cual asciende a -\$28,366,007.31 Así también, es modificado por el aumento o disminución al patrimonio, derivado del registro de los movimientos realizados durante el período que se informa.

**Resultados del Ejercicio (Ahorro/Desahorro).** El resultado positivo obtenido al período que se informa asciende a -\$10,771,627.30 y representa las adquisiciones de bienes muebles e inmuebles considerados como inversión, así como la disponibilidad financiera para cubrir gastos de operación y/o inversión, procedencia ingresos menos gastos y otras pérdidas.

**Resultado de Ejercicios Anteriores.** Este rubro se integra principalmente por saldos de años anteriores, así como por el traspaso del resultado del ejercicio anterior, efectuado al inicio del ejercicio; también se incluyen aquellos movimientos realizados en el período que se informa por bajas de activos fijos por encontrarse obsoletos y reintegros de años anteriores, el cual asciende a -\$ 26,579,228.05

Concepto	Patrimonio Generado Ejerc. Anteriores	Patrimonio Generado al 31 de Marzo 2026	Total

Patrimonio Generado Neto al 31 de Marzo 2026	-\$	1,757,778.46	-\$	28,366,007.34	-\$	30,123,785.80
Resultados del ejercicio (Ahorro/Desahorro)	\$	-	-\$	10,771,627.30	-\$	10,771,627.30
Resultados de ejercicios Anteriores	-\$	1,757,778.46	-\$	26,579,228.05	-\$	28,337,006.51
RECTIFICACIONES DE EJERC. ANTERIORES	\$	-	\$	8,984,848.01	\$	8,984,848.01

ESTADO DE VARIACION EN LA HACIENDA PUBLICA

**INSTITUTO DE CAPACITACIÓN PARA EL TRABAJO DEL ESTADO DE SONORA**  
**SONORA**  
**Estado de Variación en la Hacienda Pública**  
**Del 01/ene/2026 Al 31/mar./2026**  
*(Cifras en Pesos)*

HACIENDA PÚBLICA/PATRIMONIO CONTRIBUIDO NETO DE 2026	\$59,031,086.81	\$0.00	\$0.00	\$0.00	\$69,031,086.81
APORTACIONES	\$793,445.76	\$0.00	\$0.00	\$0.00	\$793,445.76
DONACIONES DE CAPITAL	\$58,237,640.75	\$0.00	\$0.00	\$0.00	\$58,237,640.75
ACTUALIZACIÓN DE LA HACIENDA PÚBLICA/PATRIMONIO	\$0.00	\$0.00	\$0.00	\$0.00	\$0.00
HACIENDA PÚBLICA /PATRIMONIO GENERADO NETO DE 2026	\$0.00	-\$10,068,299.27	\$26,579,228.05	\$0.00	\$16,010,928.78
RESULTADO DEL EJERCICIO (AHORRO/ DESAHORRO)	\$0.00	\$0.00	\$26,579,228.05	\$0.00	\$26,579,228.05
RESULTADOS DE EJERCICIOS ANTERIORES	\$0.00	\$10,657,265.29	\$0.00	\$0.00	\$10,657,265.29
REVALUOS	\$0.00	\$0.00	\$0.00	\$0.00	\$0.00
RESERVAS	\$0.00	\$0.00	\$0.00	\$0.00	\$0.00
RECTIFICACIONES DE RESULTADOS DE EJERCICIOS ANTERIORES	\$0.00	-\$21,225,564.56	\$0.00	\$0.00	-\$21,225,564.56
EXCESO O INSUFICIENCIA EN LA ACTUALIZACIÓN DE LA HACIENDA PÚBLICA/ PATRIMONIO NETO DE 2026	\$0.00	\$0.00	\$0.00	\$0.00	\$0.00
RESULTADO POR POSICIÓN MONETARIA	\$0.00	\$0.00	\$0.00	\$0.00	\$0.00
RESULTADO POR TENENCIA DE ACTIVOS NO MONETARIOS	\$0.00	\$0.00	\$0.00	\$0.00	\$0.00
HACIENDA PÚBLICA / PATRIMONIO NETO FINAL DE 2026	\$59,031,086.81	-\$10,068,299.27	\$26,579,228.05	\$0.00	\$75,042,016.29
CAMBIOS EN LA HACIENDA PÚBLICA/PATRIMONIO CONTRIBUIDO NETO DE 2026	\$0.00	\$0.00	\$0.00	\$0.00	\$0.00
APORTACIONES	\$0.00	\$0.00	\$0.00	\$0.00	\$0.00
DONACIONES DE CAPITAL	\$0.00	\$0.00	\$0.00	\$0.00	\$0.00
ACTUALIZACIÓN DE LA HACIENDA PÚBLICA/PATRIMONIO	\$0.00	\$0.00	\$0.00	\$0.00	\$0.00
VARIACIONES DE LA HACIENDA PÚBLICA / PATRIMONIO GENERADO NETO DE 2026	\$0.00	-\$1,757,778.46	-\$28,366,007.31	\$0.00	-\$30,123,785.77
RESULTADO DEL EJERCICIO (AHORRO/ DESAHORRO)	\$0.00	\$0.00	-\$10,771,627.30	\$0.00	-\$10,771,627.30
RESULTADOS DE EJERCICIOS ANTERIORES	\$0.00	-\$1,757,778.46	-\$26,579,228.05	\$0.00	-\$28,337,006.51
REVALUOS	\$0.00	\$0.00	\$0.00	\$0.00	\$0.00
RESERVAS	\$0.00	\$0.00	\$0.00	\$0.00	\$0.00
RECTIFICACIONES DE RESULTADOS DE EJERCICIOS ANTERIORES	\$0.00	\$0.00	\$8,984,848.04	\$0.00	\$8,984,848.04
CAMBIOS EN EL EXCESO O INSUFICIENCIA EN LA ACTUALIZACIÓN DE LA HACIENDA PÚBLICA/ PATRIMONIO NETO DE 2026	\$0.00	\$0.00	\$0.00	\$0.00	\$0.00
RESULTADO POR POSICIÓN MONETARIA	\$0.00	\$0.00	\$0.00	\$0.00	\$0.00
RESULTADO POR TENENCIA DE ACTIVOS NO MONETARIOS	\$0.00	\$0.00	\$0.00	\$0.00	\$0.00
HACIENDA PÚBLICA / PATRIMONIO NETO FINAL DE 2026	\$59,031,086.81	-\$12,326,077.73	-\$1,786,779.26	\$0.00	\$44,918,229.82

1) Efectivo y equivalentes

Concepto	2026	2025
EFFECTIVO(1111)	\$ 43,000.00	\$ -
BANCOS(1112)	\$ 11,283,448.90	\$ 75,191,980.40
<b>Total de EFFECTIVO Y EQUIVALENTES(1110)</b>	<b>\$ 11,306,448.90</b>	<b>\$ 75,191,980.40</b>

Conciliación de los Flujos de Efectivo Netos de las Actividades de Operación y las Cuentas de Ahorro / Desahorro

Concepto	AL 31 MARZO 2026	AL 31 DICIEMBRE 2025
Ahorro/Desahorro Antes de Rubros Extraordinarios	-\$ 10,771,627.30	\$ 10,934,272.70
Mas:		
Otros Origenes de Aplicación	\$ -	\$ -
Menos:		
Otras Aplicaciones de Operación	\$ 60,562,395.20	\$ 19,721,565.24
Flujos Netos de las Actividades de Operación	-\$ 64,006,634.11	\$ 13,777,652.58

ESTADO DE FLUJO DE EFECTIVO EN EL RENGLON DE APLICACIONES DE INVERSIÓN PRESENTA UN IMPORTE \$0 DE ENERO A MARZO DE 2026, QUE SE INTEGRA

FLUJOS DE EFECTIVO DE LAS ACTIVIDADES DE INVERSIÓN	AL 31 MARZO 2026	AL 31 DICIEMBRE 2025
ORIGEN	\$ -	\$ -
BIENES INMUEBLES, INFRAESTRUCTURA Y CONSTRUCCIONES EN PROCESO	\$ -	\$ -
BIENES MUEBLES	\$ -	\$ 1,267,234.07
OTROS ORIGENES DE INVERSIÓN	\$ -	\$ -

**V) CONCILIACIÓN ENTRE LOS INGRESOS PRESUPUESTARIOS Y CONTABLES, ASÍ COMO ENTRE LOS EGRESOS PRESUPUESTARIOS Y LOS GASTOS CONTABLES**

**INSTITUTO DE CAPACITACIÓN PARA EL TRABAJO DEL ESTADO DE SONORA**  
**SONORA**  
 Conciliación entre los Ingresos Presupuestarios y Contables  
 Correspondiente Del 01/ene./2026 al 31/mar./2026  
 (Cifras en pesos)

1. Total de Ingresos Presupuestarios	\$29,527,076.12
2. Más Ingresos Contables No Presupuestarios	\$0.00
3. Menos Ingresos Presupuestarios No Contables	\$0.00
4. Total de Ingresos Contables	\$29,527,076.12

**INSTITUTO DE CAPACITACION PARA EL TRABAJO DEL ESTADO DE SONORA**  
**SONORA**  
 Conciliación entre los Egresos Presupuestarios y los Gastos Contables  
 Correspondiente Del 01/ene./2026 al 31/mar./2026  
 (Cifras en pesos)

1. Total de Egresos Presupuestarios	\$37,453,624.99
2. Menos Egresos Presupuestarios No Contables	\$239,776.43
2.2 Materiales y Suministros	\$239,776.43
3. Más Gastos Contables No Presupuestarios	\$2,085,054.66
3.1 Estimaciones, Depreciaciones, Deterioros, Obsolescencias y Amortizaciones	\$1,845,273.43
3.6 Materiales y Suministros (consumos)	\$239,776.43
4. Total De Gastos Contables	\$39,299,903.42

Se presenta Presupuesto Autorizado por \$206,767,147.11, publicado en el Decreto no. 77 del Presupuesto de Egreso Del Estado de Sonora para el ejercicio fiscal 2026.

Al 31 de Marzo de 2026 se presenta una ampliación en el Presupuesto de Ingresos propios por \$ 3691.00 de Productos Financieros de Enero a Marzo 2026

Al 28 de Febrero de 2026 se presenta una reducción en el Presupuesto Federal por -\$ 4,969,302.00

Al 31 de Marzo de 2026 se presentan ampliaciones al Presupuesto Estatal por \$178,692.75 y por \$1,110,011.25

La conciliación se presentará atendiendo a lo dispuesto por el Acuerdo por el que se emite el formato de conciliación entre los ingresos presupuestarios y contables, así como entre los

**c) NOTAS DE MEMORIA (CUENTAS DE ORDEN)**

Las cuentas de orden se utilizan para registrar movimientos de valores que no afecten o modifiquen el balance del ente contable, sin embargo, su incorporación en libros es necesaria con fines de recordatorio contable, de control y en general sobre los aspectos administrativos, o bien, para consignar sus derechos o responsabilidades contingentes que puedan, o no, presentarse en el futuro.

Las cuentas que se manejan para efectos de estas Notas son las siguientes:

CUENTAS DE ORDEN CONTABLES			
VALORES			
VALORES EN CUSTODIA	\$0.00		\$0.00
CUSTODIA DE VALORES	\$0.00		\$0.00
INSTRUMENTOS DE CRÉDITO PRESTADOS A FORMADORES DE MERCADO	\$0.00		\$0.00
PRESTAMO DE INSTRUMENTOS DE CRÉDITO A FORMADORES DE MERCADO Y SU GARANTIA	\$0.00		\$0.00
INSTRUMENTOS DE CRÉDITO RECIBIDOS EN GARANTÍA DE LOS FORMADORES DE MERCADO	\$0.00		\$0.00
GARANTIA DE CRÉDITOS RECIBIDOS DE LOS FORMADORES DEL MERCADO	\$0.00		\$0.00
EXISTENCIA EN ALMACÉN	\$1,721,793.30		\$2,005,392.38
ALMACEN EXISTENTE	-\$1,721,793.30		-\$2,005,392.38
EMISIÓN DE OBLIGACIONES	\$0.00		\$0.00
AUTORIZACIÓN PARA LA EMISIÓN DE BONOS, TÍTULOS Y VALORES DE LA DEUDA PÚBLICA INTERNA	\$0.00		\$0.00
AUTORIZACIÓN PARA LA EMISIÓN DE BONOS, TÍTULOS Y VALORES DE LA DEUDA PÚBLICA EXTERNA	\$0.00		\$0.00
EMISIONES AUTORIZADAS DE LA DEUDA PÚBLICA INTERNA Y EXTERNA	\$0.00		\$0.00
SUSCRIPCIÓN DE CONTRATOS DE PRESTAMOS Y OTRAS OBLIGACIONES DE LA DEUDA PÚBLICA INTERNA	\$0.00		\$0.00

SUSCRIPCIÓN DE CONTRATOS DE PRESTAMOS Y OTRAS OBLIGACIONES DE LA DEUDA PUBLICA EXTERNA	\$0.00	\$0.00
CONTRATOS DE PRESTAMOS Y OTRAS OBLIGACIONES DE LA DEUDA PUBLICA INTERNA Y EXTERNA	\$0.00	\$0.00
<b>AVALES Y GARANTIAS</b>	<b>\$0.00</b>	<b>\$0.00</b>
AVALES AUTORIZADOS	\$0.00	\$0.00
AVALES FIRMADOS	\$0.00	\$0.00
FIANZAS Y GARANTIAS RECIBIDAS POR DEUDAS A COBRAR	\$286,662.00	\$286,662.00
FIANZAS Y GARANTIAS RECIBIDAS	\$286,662.00	\$286,662.00
FIANZAS OTORGADAS PARA RESPALDAR OBLIGACIONES NO FISCALES DEL GOBIERNO	\$0.00	\$0.00
FIANZAS OTORGADAS DEL GOBIERNO PARA RESPALDAR OBLIGACIONES NO FISCALES	\$0.00	\$0.00
<b>JUICIOS</b>	<b>\$0.00</b>	<b>\$0.00</b>
DEMANDAS JUDICIALES EN PROCESO DE RESOLUCION	\$16,366,844.78	\$16,366,844.78
RESOLUCION DE DEMANDAS EN PROCESO JUDICIAL	\$16,366,844.78	\$16,366,844.78
<b>INVERSION MEDIANTE PROYECTOS PARA PRESTACION DE SERVICIOS</b>	<b>\$0.00</b>	<b>\$0.00</b>
CONTRATOS PARA INVERSION MEDIANTE PROYECTOS PARA PRESTACION DE SERVICIOS	\$0.00	\$0.00
INVERSION PUBLICA CONTRATADA MEDIANTE PROYECTOS PARA PRESTACION	\$0.00	\$0.00
<b>BIENES CONCESIONADOS O EN COMODATO</b>	<b>\$0.00</b>	<b>\$0.00</b>
BIENES BAJO CONTRATO EN CONCESION	\$0.00	\$0.00
<b>CUENTAS DE ORDEN PRESUPUESTARIAS</b>		
<b>LEY DE INGRESOS</b>		
LEY DE INGRESOS ESTIMADA	\$206,767,147.00	\$161,667,656.28
LEY DE INGRESOS POR EJECUTAR	\$174,563,163.68	\$27,956,173.32
MODIFICACIONES A LA LEY DE INGRESOS ESTIMADA	-\$3,676,907.00	\$111,878,752.95
LEY DE INGRESOS DEVENGADA	\$28,527,076.12	\$245,790,237.91
LEY DE INGRESOS RECALICADA	\$28,527,076.12	\$245,790,237.91
<b>PRESUPUESTO DE EGRESOS</b>		
PRESUPUESTO DE EGRESOS APROBADO	\$206,767,147.00	\$161,667,656.28
PRESUPUESTO DE EGRESOS POR EJERCER	\$162,020,022.40	\$40,155,944.49
MODIFICACIONES AL PRESUPUESTO DE EGRESOS ANTECEDIDO	-\$3,676,907.00	\$63,922,612.63
PRESUPUESTO DE EGRESOS COMERCIALIZADO	\$41,070,217.60	\$205,634,326.42
PRESUPUESTO DE EGRESOS DEVENGADO	\$37,453,624.99	\$205,634,326.61
PRESUPUESTO DE EGRESOS EJERCIDO	\$31,951,215.03	\$183,570,231.04
PRESUPUESTO DE EGRESOS PAGADO	\$31,951,215.03	\$183,570,231.04

"Bajo protesta de decir verdad declaramos que los Estados Financieros y sus Notas, son razonablemente correctos y son responsabilidad del emisor"

Mtro. Mariano Ochoa Duarte  
Subdirector de Recursos Financieros  
Elaboró

Lic. Jesús Ernesto Rubio Ramsburgh  
Director Administrativo  
Revisó